

Uchwała Nr 208/635/2010
Zarządu Powiatu w Wyszkuwie
z dnia 5 października 2010 r

w sprawie wprowadzenia zmian do Regulaminu Organizacyjnego Powiatowego Centrum Pomocy Rodzinie w Wyszkuwie uchwalonego Uchwałą Nr 148/458/2009 Zarządu Powiatu w Wyszkuwie z dnia 1 września 2009r.

Na podstawie art. 36 ust. 1 ustawy z dnia 5 czerwca 1998 roku o samorządzie powiatowym (Dz. U. z 2001 r. Nr 142; poz. 1592, z późn. zm.) art. 112 ust. 1 ustawy z dnia 12 marca 2004r. o pomocy społecznej (Dz. U. z 2009r. Nr 175, poz. 1362 z późn. zm.) Zarząd Powiatu w Wyszkuwie uchwała, co następuje:

§ 1.

W Regulaminie Organizacyjnym Powiatowego Centrum Pomocy Rodzinie w Wyszkuwie uchwalonego Uchwałą Nr 148/458/2009 Zarządu Powiatu w Wyszkuwie z dnia 1 września 2009 r. wprowadza się następujące zmiany:

- 1) w § 20 pkt 4 dodaje się literę „d” w brzmieniu: „pedagog”;
- 2) § 34 otrzymuje brzmienie:

„1. Powiatowe Centrum Pomocy Rodzinie w Wyszkuwie prowadzi poradnictwo rodzinne - specjalistyczne przez psychologa i pedagoga.

2. Do zadań psychologa należy:

- 1) prowadzenie porad psychologicznych w zakresie rozwiązywania problemów wychowawczych i opiekuńczych w rodzinach zastępczych i naturalnych poprzez:
 - a) diagnozowanie,
 - b) terapię podtrzymującą,
 - c) profilaktykę;
- 2) świadczenie usług w zakresie poradnictwa psychologicznego mieszkańcom Powiatu Wyszkuwskiego;
- 3) współpraca z samorządami terytorialnymi i innymi instytucjami oraz organizacjami pozarządowymi działającymi w zakresie świadczenia pomocy rodzinie i dziecku.

3. Do zadań pedagoga należy:

- 1) dokonywanie diagnozy sytuacji rodzinnej;
- 2) współpraca ze służbami bezpieczeństwa, instytucji i organizacji wspierających rodzinę;
- 3) prowadzenie negocjacji z rodzicami zastępczymi i rodzicami biologicznymi, oraz dziećmi sprawiającymi problemy opiekuńczo-wychowawcze;
- 4) prowadzenie lub organizowanie udziału rodziny w terapii;
- 5) doraźna interwencja i pomoc w rozwiązywaniu konfliktów i problemów wychowawczych;
- 6) pośredniczenie w kontaktach rodziców ze szkołami, instytucjami i służbami społecznymi;

- 7) prowadzenie negocjacji i poradnictwa otwartego dla rodzin, udzielanie porad telefonicznych i bezpośrednich;
 - 8) popularyzacja wiedzy pedagogicznej wśród rodziców i wskazywanie źródeł informacji;
 - 9) organizowanie ruchu samopomocy i wsparcia dla rodzin problemowych”.
- 3) w § 36 ust. 1 dodaje się „pkt 4” w brzmieniu: „pedagog-1 etat”;
 - 4) załącznik Nr 5 do Regulaminu otrzymuje brzmienie określone w Załączniku Nr 5;
 - 5) załącznik Nr 6 do Regulaminu otrzymuje brzmienie określone w Załączniku Nr 6 niniejszej uchwały;
 - 6) załącznik Nr 8 do Regulaminu otrzymuje brzmienie określone w Załączniku Nr 8 niniejszej uchwały.

§ 2.

Wykonanie uchwały powierza się dyrektorowi Powiatowego Centrum Pomocy Rodzinie w Wyszkowie.

§3.

Uchwała wchodzi w życie z dniem podjęcia.

STAROSTA
Bogdan Farcowski

Samodzielne stanowiska pracy

Poradnictwo specjalistyczne	Rp
Radca prawny	0,1

Poradnictwo specjalistyczne	Ps
Psycholog	1

Poradnictwo specjalistyczne	Pd
Pedagog	1

Stanowisko do spraw obsługi informatycznej	Am
Administrator	1

STAROSTA
Bogdan Pągowski

Struktura wewnętrzna Centrum (wg stanu na dzień podjęcia Uchwały przez Zarząd Powiatu)

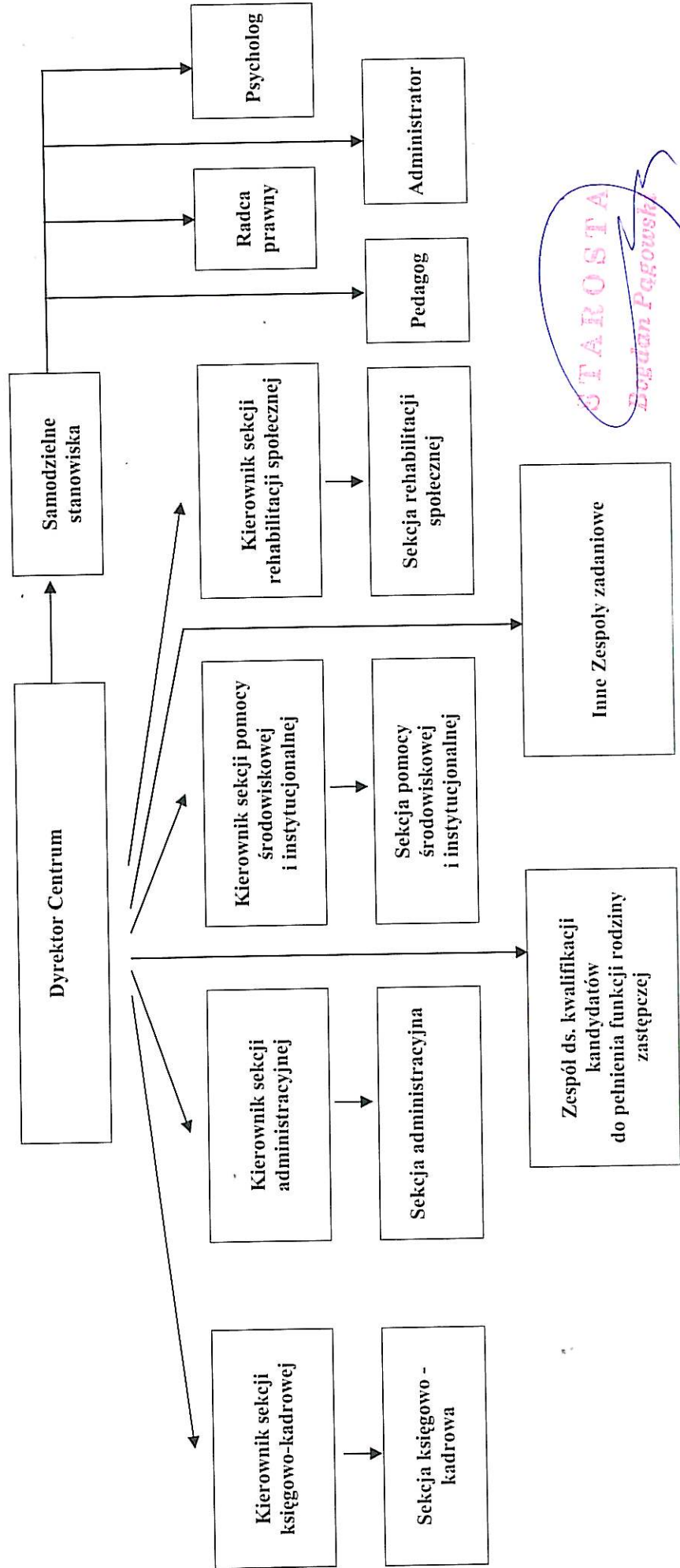

STAROSTA
Jordan Paqowski

Zatrudnienie w Powiatowym Centrum Pomocy Rodzinie w Wyszku

1. Dyrektor	1
2. Sekcja księgowo – kadrowa	3
3. Sekcja administracyjna	3
4. Sekcja środowiskowa i instytucjonalna	5
5. Sekcja rehabilitacji społecznej	3
6. Samodzielne stanowiska pracy	3,1

RAZEM: 18,1 etatów

STAROSTA

Bogdan Pałouk